



Legende

Dargestelltes Regenereignis

Jährlichkeit: HN100
 Regenmenge: 71,1 mm
 Regendauer: 2 h
 Intensität: 35,6 mm/h

Fließtiefe

- 0,05 m - 0,10 m
- 0,10 m - 0,50 m
- 0,50 m - 1,00 m
- >1,00 m

Betroffene Gebäude

- 0,05 m - 0,10 m
- 0,10 m - 0,50 m
- 0,50 m - 1,00 m
- >1,00 m

Grundlagen

- Gebäude
- Öffentliche Gebäude
- Modellumgriff
- Flurstücksgrenzen
- Grenze Gemeindegebiet

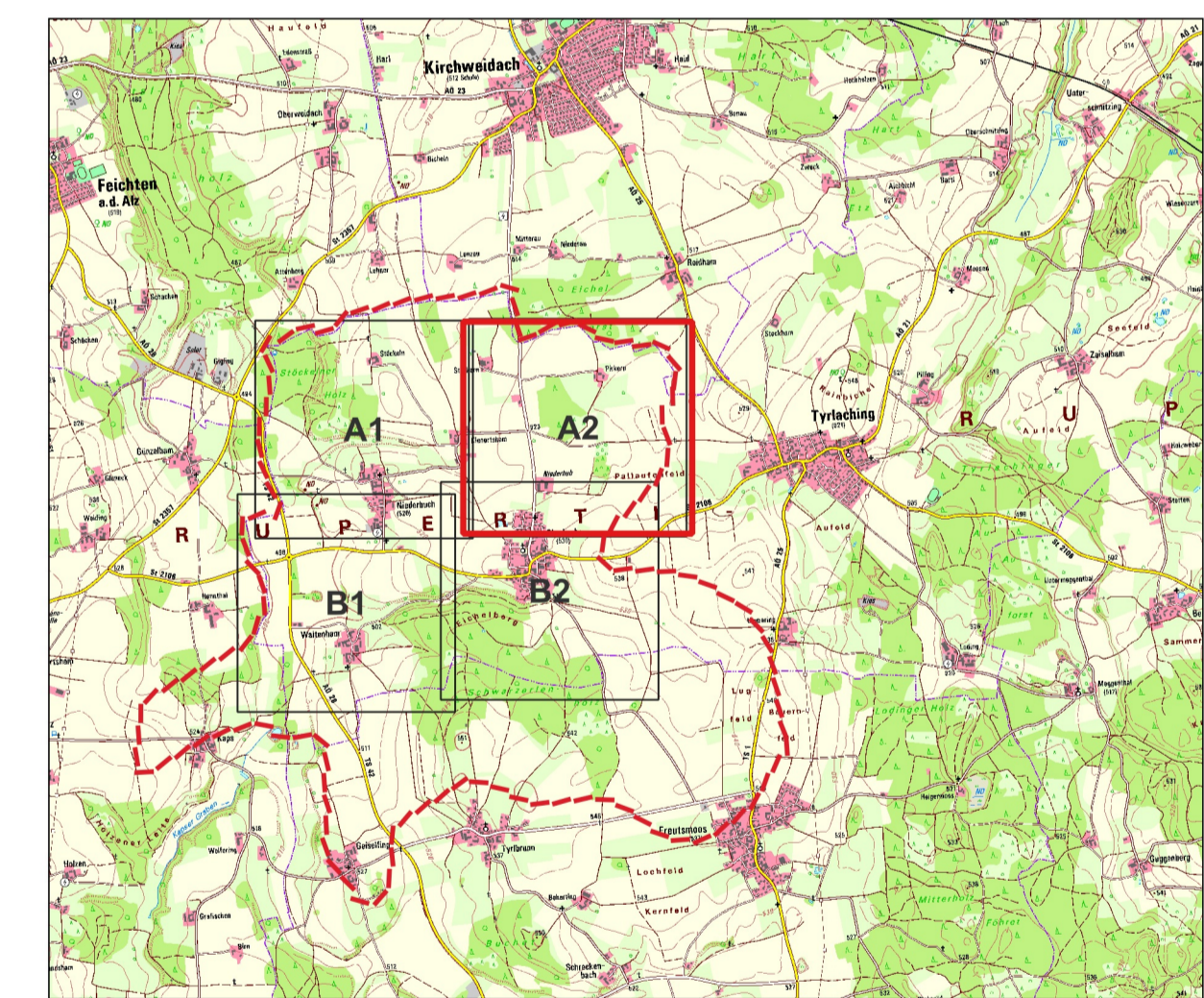

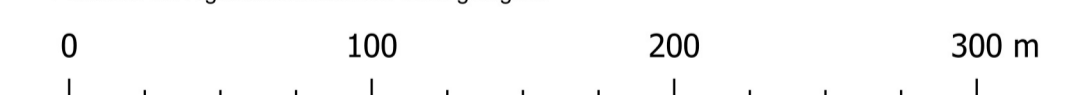

Starkregengefahrenkarte HN100 Tyrlaching West

Quellen:
 Geobasisdaten - Bayerische Vermessungsverwaltung
 Flurkarte als Eigentümernachweis nicht geeignet



Nr.	Datum	Art der Änderung	gezeichnet/geprüft
Vorhaben:		Sturzflutrisikomanagement Gemeinde Tyrlaching Starkregenbetrachtung	Anlage: Plannummer: 2.2.3 SFRM_TW_B2_ HN100_A2
Vorhabensträger:		VG Kirchweidach	Ausgabe vom 23.07.2024
Landkreis:		Alltötting	Projektnr. 20050-01
Gemeinde:		Tyrlaching	Plangröße A1
Maßstab 1:2.500		Lageplan Starkregengefahrenkarte HN100 Tyrlaching West	entworfen JT gezeichnet AP geprüft BU

 aquasoli
Ingenieurbüro
Planverfasser
23.07.2024
Datum

 VG Kirchweidach
Vorhabensträger
Datum
Unterschrift